



**WUNDERN AUF DER SPUR**

# **LANGE NACHT DER MUSEEN**

**5. Juni 2026 // Jena**

[www.nachtdermuseen.com](http://www.nachtdermuseen.com)

# WUNDERN AUF DER SPUR

**Wer in Jena lebt** oder die Stadt besucht, wird über kurz oder lang ziemlich sicher mit einem der sieben Wunder in Berührung kommen. Manche gibt es leider nicht mehr, wie das Weigelsche Haus, andere wie den Schnapphans kann man bis heute am Rathaus oder als funktionierende Replik im Stadtmuseum Jena bestaunen. Doch die Stadt bietet mit einer breiten Kultur-, Universitäts- und Museumslandschaft noch viel mehr zum Bewundern an: Daher nutzen Sie diesen Abend, um bekannten Wundern und auch manchem unerwarteten Objekt auf den Grund zu gehen. Zur Langen Nacht der Museen laden 31 Stationen zum Entdecken ein und freuen sich über Ihren Besuch!

## FÖRDERUNG DER MUSEUMSNACHT

Wir bedanken uns herzlich für die Unterstützung.



**SCHOTT**

 **Sparkasse  
Mittelthüringen**

## IMPRESSUM

Veranstalter und Herausgeber:  
JenaKultur, Städtische Museen Jena  
Direktorin der Städtischen Museen Jena: Kristin Knebel  
Projektkoordination: Katharina Simon  
Gestaltung: Peter Mühlfriedel / skop  
museumsnacht@jena.de

[www.nachtdermuseen.com/jena](http://www.nachtdermuseen.com/jena)

 **JENAKULTUR.**



Bildrechte: Sofern nicht anders angegeben, liegen die Bildrechte bei der jeweiligen Institution oder den Künstlern.

## INHALTSVERZEICHNIS

### ALLGEMEINE INFORMATIONEN

Hinweise und Tickets .....	4
Orientierungsplan (Heftmitte) .....	16
Schatzsuche .....	30

### DIE STATIONEN

<b>1</b> Stadtmuseum & Kunstsammlung .....	8
<b>2</b> Jena Tourist-Information .....	9
<b>3</b> Jenaer Kunstverein, Galerie im Stadtspeicher .....	9
<b>4</b> Museum 1806 auf dem Markt .....	10
<b>5</b> Stadtführung .....	10
<b>6</b> Romantikerhaus .....	11
<b>7</b> Pelzer-Werkstatt .....	12
<b>8</b> Uni Jena: Anatomische Sammlung .....	12
<b>9</b> Uni Jena: Kustodie (Kunstsammlung) .....	13
<b>10</b> Anatomieturm .....	13
<b>11</b> Uni Jena: Sammlung Ur- und Frühgeschichte .....	14
<b>12</b> Pulverturm & Johannistor .....	14
<b>13</b> Friedenskirche .....	15
<b>14</b> Ernst-Abbe-Denkmal .....	15
<b>15</b> Uni Jena: Antikensammlung .....	18
<b>16</b> Uni Jena / Senckenberg Institut für Pflanzenvielfalt: Herbarium Haussknecht .....	19
<b>17</b> Uni Jena: Thüringer Universitäts- und Landesbibliothek ...	20
<b>18</b> Uni Jena: Frommannscher Skulpturen Garten .....	20
<b>19</b> Uni Jena: Papyrussammlung .....	21
<b>20</b> Zeiss-Planetarium Jena .....	21
<b>21</b> Karmelitenkloster .....	22
<b>22</b> Uni Jena: Ernst-Haeckel-Haus .....	22
<b>23</b> Uni Jena: Schillers Gartenhaus .....	23
<b>24</b> Uni Jena: Phyletisches Museum .....	24
<b>25</b> Uni Jena: Mineralogische Sammlung .....	25
<b>26</b> Deutsches Optisches Museum zu Gast in der Mineralogischen Sammlung .....	26
<b>27</b> SCHOTT Villa .....	27
<b>28</b> ZEISS Archiv: Depot der Gerätesammlung .....	28
<b>29</b> Telefonmuseum .....	28
<b>30</b> Imaginata e.V. ....	29
<b>31</b> Museum 1806 .....	29

## BUS UND BAHN



Nutzen Sie für Ihre Anreise zur Langen Nacht der Museen in Jena doch den Bus oder die Bahn. Viele Veranstaltungsorte liegen in der Innenstadt und sind fußläufig erreichbar.

Mit der Straßenbahnlinie 1 in Richtung Zwätzen erreichen Sie die Stationen in Jena-Nord. Mit den Buslinien 10, 11, 12 und 16 (Richtung Burgaupark, Ammerbach, Göschwitz und Mühlthal) erreichen Sie ganz einfach weitere Stationen außerhalb des Stadtzentrums.

Die Eintrittskarte gilt als Fahrausweis innerhalb der VMT-Tarifzone 30/Jena am 05.06.2026 bis 03:00 Uhr des Folgetages. Es gelten die Tarifbestimmungen und Beförderungsbedingungen des VMT.



**Mit dem Ticket zur Langen Nacht der Museen können ganztägig alle Busse und Straßenbahnen im Jenaer Nahverkehr genutzt werden.**

## BARRIEREFREIHEIT

Die Angebote bei der Langen Nacht der Museen sind aufgrund der verschiedenen Gebäude und deren historischer Substanz nur eingeschränkt barrierefrei nutzbar. Eine (teilweise) barrierefreie Nutzung für Rollstuhlfahrer und Kinderwagen ist mit einem entsprechenden Symbol im Programm gekennzeichnet. Weitere Details zu Barrierefreiheit bei den einzelnen Stationen finden Sie in einer Übersicht online unter: [www.nachtdermuseen.com/jena](http://www.nachtdermuseen.com/jena)

## LEGENDE

- |  |                                     |  |                  |
|--|-------------------------------------|--|------------------|
|  | Angebote für Familien               |  | Imbiss-Angebot   |
|  | barrierefrei                        |  | Getränke-Angebot |
|  | einzelne Programmteile barrierefrei |  | Toiletten        |
|  | Abendkasse am 05. Juni 2026         |  | Musik            |

## TICKETS



	Vorverkauf	Abendkasse
Regulär	10 Euro	12 Euro
Ermäßigt*	7 Euro	9 Euro

Eintritt bis 16 Jahre frei! \*\*

Das freie Ticket gilt nicht als Fahrausweis.

\* Ermäßigungsberechtigt sind Schüler, Studierende, Schwerbehinderte, Auszubildende, Beschäftigte im Bundesfreiwilligendienst, Jenapassinhaber und Senioren. Soweit schwerbehinderte Menschen auf die Hilfe einer Begleitperson angewiesen sind, ist der Eintritt für die Begleitperson kostenfrei.

\*\* Kinder und Schüler bis einschließlich 16 Jahre erhalten nach Erwerb einer Freikarte (im Vorverkauf oder an den Abendkassen) kostenlosen Eintritt.

### Vorverkauf

**Stadtmuseum Jena**  
Markt 7 | 07743 Jena  
Telefon: 03641/4982-50

Öffnungszeiten:  
Di-So 10-17 Uhr

**Jena Tourist-Information**  
Markt 16 | 07743 Jena  
Telefon: 03641/4980-60  
E-Mail:  
[tourist-info@jena.de](mailto:tourist-info@jena.de)

Öffnungszeiten:  
Mo-Fr 10-18 Uhr  
Sa 10-14 Uhr

### Abendkasse ab 16 Uhr

**Stadtmuseum Jena**  
Markt 7 / 16-23 Uhr

**Jena Tourist-Information**  
Markt 16 / 16-22:30 Uhr

**Romantikerhaus Jena**  
Unterm Markt 12a / 16-23 Uhr

**Phyletisches Museum**  
Vor dem Neutor 1 / 17-22:30 Uhr

**Mit dem Ticket zur Langen Nacht der Museen können ganztägig alle Busse und Straßenbahnen im Jenaer Nahverkehr genutzt werden.**

Der Vorverkauf startet am 5. Mai. Als Ticket der Museumsnacht erhalten Sie verschiedenfarbige Armbändchen an der Vorverkaufs- oder Abendkasse. Die Armbändchen gelten für alle Programmpunkte und sind nicht übertragbar.

## TOURENVORSCHLÄGE

Sie können sich gar nicht entscheiden bei dem vielfältigen Programm? Wir haben online verschiedene Tourenvorschläge für:

- **Wissbegierige Kleine**
- **Musikalisch Interessierte**
- **Mutige Entdecker**
- **Nachteulen**

[www.nachtdermuseen.com/jena](http://www.nachtdermuseen.com/jena)



## FAQ

**“The Long Night of Museums” in Jena will take place on Friday, June 5, 2026, between 5 p.m. and midnight.**

- Tickets are available on the evening of the event for €12 (regular) and €9 (reduced). Advance tickets can be purchased for €10 and €7. See page 5 “Tickets” for venues.
- Your ticket also serves as a pass for free use of local public transport in Jena (buses and trams) throughout the day, including travel to and from the event as well as during the event itself. Many venues in the city center are within walking distance.
- With your ticket, you can visit all venues listed in the programme booklet free of charge.
- Check the middle pages of this booklet for a map showing all the venues.
- The symbols next to each venue indicate a.o. accessibility by wheelchair, kids’ activities, rest rooms or music at the site.
- There is a treasure hunt for kids (see page 30) with the chance to win small prizes.

## ERÖFFNUNG DER MUSEUMSNACHT

Die Museumsnacht wird durch ein Grußwort von Johannes Schleußner, Dezernent für Bildung, Jugend, Kultur und Sport in Jena, eröffnet. Die Gäste werden ebenfalls von Dr. Kristin Knebel, Direktorin der Städtischen Museen Jena, begrüßt und durch das Motto der diesjährigen Langen Nacht der Museen geleitet. Gerahmt wird die Begrüßung durch das Blechbläserensemble der Musik- und Kunstschule unter der Leitung von Anatoli Michaelis.

**16:30** → Marktplatz vor dem Gebäude Stadtmuseum/Kunstsammlung

Hinweis: Bei schlechtem Wetter wird die Eröffnung in den Räumlichkeiten des Stadtmuseums stattfinden.

## SCHATZSUCHE

Wer den Wundern noch näher auf die Spur kommen will, der kann an der Schatzsuche teilnehmen. Die Eule weist an den Stationen den Weg – **wer drei oder mehr Fragen richtig beantwortet, kann zur Preisvergabe in die Museumsworkstatt der Städtischen Museen kommen und erhält einen Preis.** Weitere Informationen auf Seite 30.



© Christoph Worsch

## 1 STADTMUSEUM & KUNSTSAMMLUNG JENA

Markt 7 | 🗺️ | 👁️ | 🚻 | 📱 | 🎵

**17:00 + 18:30 + 20:00 // Licht ins Dunkel!** 👁️  
Taschenlampenführung für Familien (ab 6 J.), ca. 30 Min.  
→ Treffpunkt Foyer

**17:00 – 21:00 // Die Museumsmaus packt Wunder aus** 👁️ (ab 5 J.)  
→ Treffpunkt 3. Obergeschoss

**17:00 – 22:00 // Werde selbst zum Wunder** 👁️  
Schnapphans- und Drachenmaskenbasteln (ab 5 J.)  
→ Treffpunkt 2. Obergeschoss

**17:30-23:30 // Blinddate mit einem Wunder** 👁️  
Zieh ein Wunderlos und erlebe ein Blinddate der besonderen Art  
→ Treffpunkt Erdgeschoss

**17:30 + 19:30 // Wunderliches aus der Stadtgeschichte**  
Anekdotenführung mit Andreas Klossek, ca. 45 Min.  
→ Treffpunkt 1. Obergeschoss Bohlenstube

**21:00 // Geschichte zur Guten Nacht** 👁️  
(ab 4 J.) ca. 30 Min.  
→ Bohlenstube

**22:00 + 23:00 // Wunderlich(t)**  
Taschenlampenführung für Erwachsene, ca. 30 Min.  
→ Treffpunkt Foyer

**19:00 + 20:00 + 21:00 // Meese? Einfach fragen!**  
Impulsinfos zur Ausstellung: Jonathan Meese zählt zu den bekanntesten und vieldiskutierten deutschen Künstlern der Gegenwart.

**17:00 – 22:00 // Kunstlabor** 👁️  
Experimentierwerkstatt in der Museumswerkstatt, ab 6 Jahre

**17:00 – 22:00 // Wundershot** 👁️  
Fotobox und Wunderbowle im Veranstaltungsraum



## 2 JENA TOURIST-INFORMATION

Stadtspeicher, Markt 16 | 🗺️ | 👁️ | ♿

**20:00 + 21:00 + 22:00 // Kostümführung  
Nachts im Rathaus** 👁️  
Nach Voranmeldung in der Tourist-Information

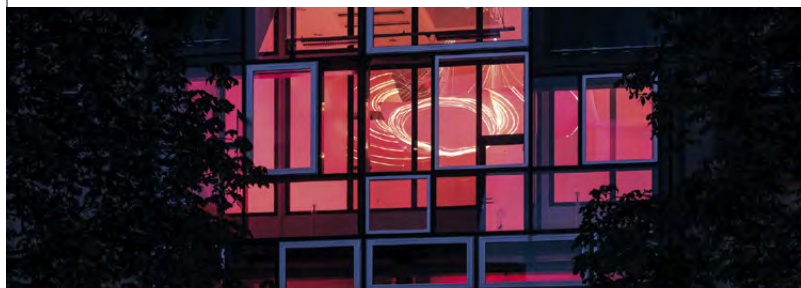

## 3 JENAER KUNSTVEREIN

Stadtspeicher, Markt 16 | 📱 | 👁️

**17:00 – 22:00 // Finissage der Ausstellung:  
driften von Stefan Lenke**

In den oberen Etagen des historischen Stadtspeichers zeigt der Jenaer Kunstverein seit 2012 zeitgenössische Kunst. Die Ausstellung »driften« des aus Jena stammenden Künstlers Stefan Lenke verknüpft Fotografie, Zeichnung, Druckgrafik und Malerei und lädt ein selbst zu driften – wie in einem mäandernden Fluss aus Fragmenten von Momenten und Realitäten.



## 4 MUSEUM 1806 auf dem Markt

Marktplatz



17:00 - 19:00 // Zinggießen 

Zinggießer führen auf dem Jenaer Marktplatz vor der Alten Göhre ihr Handwerk vor. Sie zeigen, wie eine Zinnminiatur bemalt wird und wie ein Diorama entsteht. Die Eintrittskarte für die Lange Nacht der Museen gilt auch am nächsten Tag für den Eintritt ins Museum 1806 (siehe Station 31).



## 6 ROMANTIKERHAUS

Unterm Markt 12a



WC

17:00 + 18:00 // Kalif Storch 

Figurentheater mit Henning Hacke nach einem Märchen von Wilhelm Hauff

→ Diese Veranstaltung findet im Hof statt (nur bei gutem Wetter)

20:00 + 23:00 // Romantische Wunder

Impulsführung zu Originalen aus dem Depot: Der Leiter des Romantikerhauses Max Pommer zeigt einzelne Objekte aus dem Depot und entführt Sie in das Jena der Frühromantik.

21:00 // Tanzmusik aus Jena  
mit der Band »Next Brand New Becoming  
a Millionaire Project«

→ Diese Veranstaltung findet im Hof statt (nur bei gutem Wetter).



## 5 STADTFÜHRUNG

Start: Romantikerhaus / Unterm Markt 12a

17:00 + 18:15 + 19:30 + 20:45 //

**Jena 1800 – Republik der freien Geister**

Mit dem zertifizierten Gästeführer Günter Herzog auf den Spuren der »Fabelhaften Rebellen« (ca. 45 min)



Bauliche Maßnahmen innerhalb des Gebäudes können zu kurzfristigen Programmänderungen führen. Bitte informieren Sie sich online über den aktuellen Stand.

Getränkeauschank und Snacks ab 17 Uhr durch die Marktmühle Jena



## 7 PELZER-WERKSTATT

Fischergasse 1



**17:30 – 23:00 // Besichtigungsmöglichkeit**  **und Schauschmieden** *an der historischen Schmiede*

**18:00 + 20:00 // Erläuterungen zur Geschichte und Funktion der Werkstatt** *mit Bertram Pelzer*



© Hannah Bayer

## 8 UNI JENA: ANATOMISCHE SAMMLUNG

Teichgraben 7



**17:00 – 23:00 // Anatomische Sammlung**

*In zwei Sälen erwartet Sie eine abwechslungsreiche und informative Zusammenstellung von trockenen und feuchten Präparaten über meisterhafte Nachbildungen bis hin zu modernen Plastinaten. In der Ausstellung werden die Körper und Körperteile verstorbener Menschen gezeigt. Der Anblick der Exponate kann für manche Personen ungeeignet sein. Wir bitten um ein respektvolles Verhalten.*



© Gina Grand, Uni Jena

## 9 UNI JENA: KUSTODIE (KUNSTSAMMLUNG)

Teichgraben 7

**18:00 + 19:00 + 20:00 + 21:00 + 22:00 // Führung: Besichtigung des historischen Karzers**

*mit den Wandbildern von Martin Disteli aus dem Jahr 1822 (ca. 30 Min.), max. 10 Personen pro Führung*

→ *Treffpunkt: Teichgraben 7, Eingang Anatomische Sammlung*



© JenaKultur, C. Häcker

## 10 ANATOMIETURM

Ecke Teichgraben / Leutragraben



**17:15 + 18:00 + 18:45 + 19:30 + 20:15 + 21:00 // Führung durch den Anatomieturm**

*Der zur mittelalterlichen Stadtbefestigung gehörige Anatomieturm kann während der »Langen Nacht der Museen« besichtigt werden. Dazu wird Kerstin Keilholz durch die alten Ruinen führen und erzählen, wie der Turm früher aussah und was er mit der Anatomie zu tun hatte. (ca. 30 Min.)*



© Uni Jena, J. P. Kasper

## 11 UNI JENA: SAMMLUNG UR- UND FRÜH-GESCHICHTE *Collegium Jenense, Kollegiengasse 10* | WC

**18:30 + 20:00 // Führung im Collegium Jenense**

Kein anderer Ort in Jena repräsentiert Universitätsgeschichte so unmittelbar wie das Collegium Jenense.

(Dauer ca. eine Stunde).

→ Treffpunkt: Gittertor in der Kollegiengasse 10



© JenaKultur, A. Hub

## 12 PULVERTURM UND JOHANNISTOR

*Ecke Johannisplatz/Johannisstraße*

**17:00 - 22:00 // Öffnung des Stadtmauerensembles mit Johannistor, Wehgang und Pulverturm**

Sie möchten einen Blick hinter die sonst verschlossenen Türen werfen und mittelalterliche Mauern erkunden? Dann statten Sie dem größten erhaltenen Teil der mittelalterlichen Stadtbefestigung Jenas einen Besuch ab. Die ausliegenden Faltpflichter informieren über die Bedeutung und Geschichte des Stadtmauerensembles.

14

## Sonus Urbis



## 13 FRIEDENSKIRCHE JENA *Philosophenweg 1a* | (♿) | 🎵 | 🚼 | WC

**18:00 - 23:00 // Sonus Urbis** 🎵

*Ambient-Konzerte diverser Künstler*

**22:00 // Taschenlampenführung über den historischen Friedhof**

© Bildarchiv Foto Marburg, U. Gaasch

## 14 ERNST-ABBE-DENKMAL

*Carl-Zeiss-Platz* | (♿)

**17:00 - 22:00 // Öffnung der Portale des Ernst-Abbe-Denkmal**

Der Gedenkavillon für Ernst Abbe präsentiert sein beeindruckendes Porträt von Max Klinger sowie vier große Bronzereliefs von Constantin Meunier. Fachliche Faltpflichter liegen aus.

15

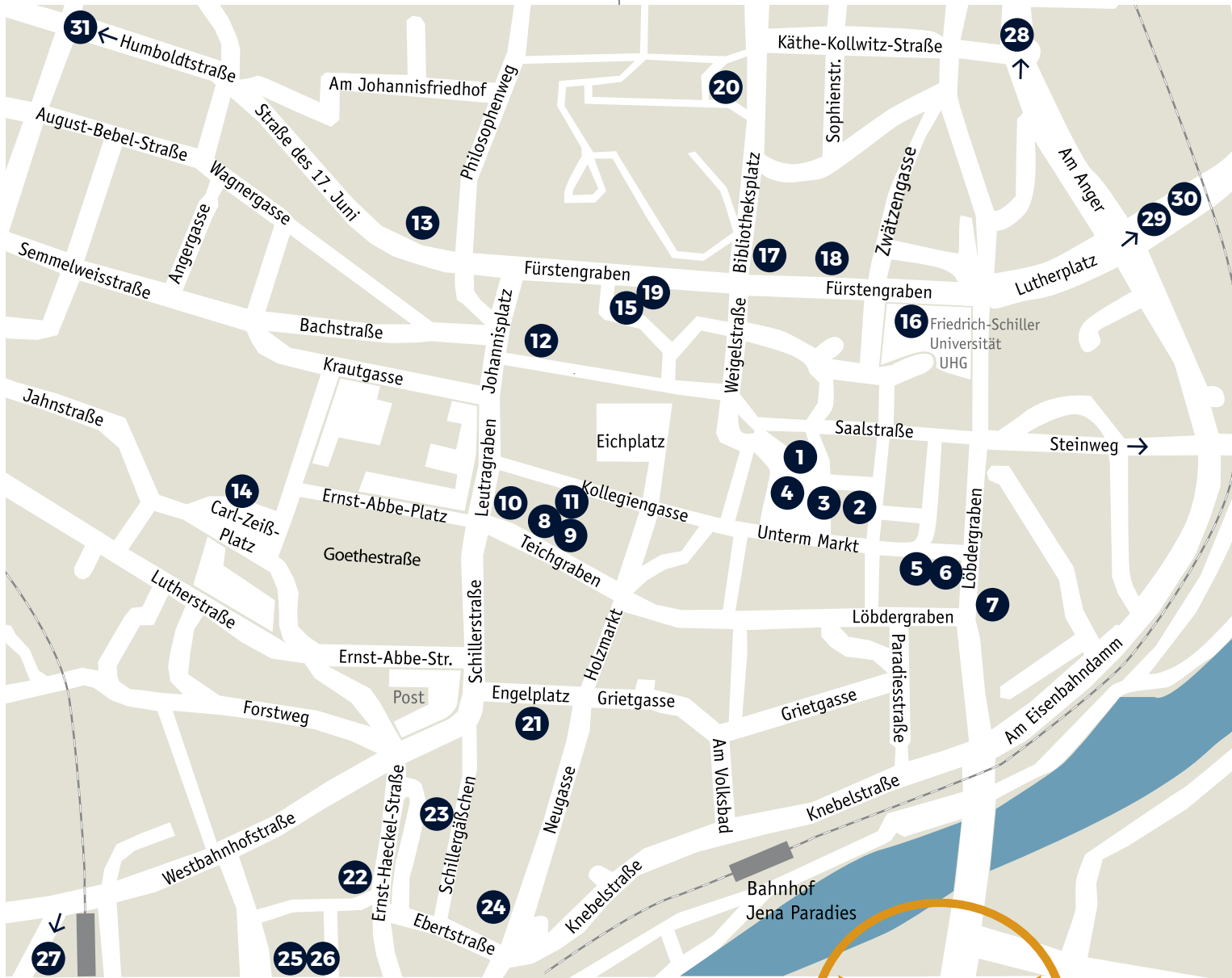

**ORIENTIERUNGSPLAN  
LANGE NACHT DER MUSEEN  
2026 IN JENA**



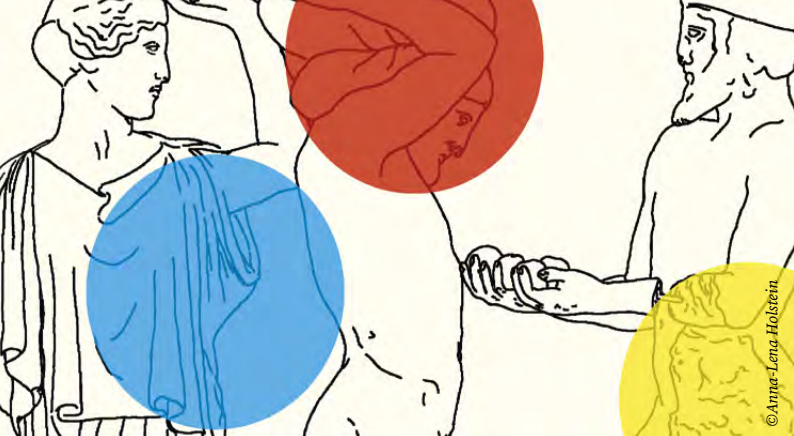

## 15 UNI JENA: ANTIKENSAMMLUNG

Fürstengraben 25 | (♿) | 🍴 | 🚻 | WC

**17:00 – 22:00 // LICHTWECHSEL.**

**Antike Reliefs neu sehen –**

**180 Jahre Archäologisches Museum Jena:**

**Öffnung der aktuellen Sonderausstellung**

Als Bestandteil antiker Gebäude folgen Reliefs eigenen Regeln: Dieses besondere Potential ist in der Ausstellung nahsichtig anhand von ausgewählten Gipsabgüssen antiker Bauplastik zu entdecken.

→ Fürstengraben 5

**17:00 – 22:00 // Bücherbasar**

des Fördervereins „Thiasos. Freundeskreis der Antikensammlungen der Friedrich-Schiller-Universität und der Klassischen Archäologie in Jena e.V.“

→ Fürstengraben 5

**18:00 + 18:30 // Führung**

»180 Jahre Archäologisches Museum«

→ Fürstengraben 5

**19:00 – 19:30 // Führung**

»Mythos und Monument. Götter- und Heldengeschichten zwischen Tempel, Giebel und Relief«

→ Fürstengraben 5

**20:00 – 20:30 // Führung**

»Gipsabgüsse aus dem ehemaligen Archäologischen Museum der Universität Jena«

→ Campus Ernst-Abbe-Foyer



## 16 UNI JENA / SENCKENBERG INSTITUT FÜR PFLANZENVIELFALT: HERBARIUM HAUSSKNECHT

Universitätshauptgebäude / Fürstengraben 1 | (♿) | 🕒 | WC

**17:00 – 21:30 // Basteltische und Gesprächsinseln für Groß und Klein 🕒**

Sei ein Pflanzendetektiv! / Mach mit beim Pflanzenmemory! Ohne Moos nix los?! / Werde ein Herbonaut und gehe mit auf die HerbaTour! / Blütenwunder – Insektenfreundliche Wildkräutermischungen für den Vorgarten (Thüringische Botanische Gesellschaft e.V.)

**17:30 – 18:00 // Senckenberg in Jena?!**

Was uns Pflanzensammlungen über den Biodiversitätswandel verraten

**18:00 + 19:30 + 20:00 // Führung: Sammeln, Forschen, Wundern 🕒**

Einblicke in die Arbeit im Herbarium Haussknecht begrenzte Teilnehmendenzahl à 20 Personen, Anmeldung vor Ort, Foyer 2. OG, UHG

**19:00 – 19:30 // Pflanzenwunder**

Kurioses aus dem Guinness-Buch der Rekorde

**21:00 – 22:00 // Führung durch den Botanischen Garten**

Auch ein botanischer Garten ist eine museale und wissenschaftliche Sammlung. Während der einstündigen Führung im Dämmerlicht durch den Garten der Friedrich-Schiller-Universität können die Teilnehmenden Einblicke in die wissenschaftliche Arbeit, für die diese Lebenssammlung genutzt wird, erhalten.

→ Treffpunkt: Haupteingang Botanischer Garten, Teilnehmendenzahl auf 20 Personen begrenzt, Anmeldung erbeten unter [pflanzeklimakultur@uni-jena.de](mailto:pflanzeklimakultur@uni-jena.de)



© Andreas Christoph

## 17 UNI JENA: THÜRINGER UNIVERSITÄTS- UND LANDESBIBLIOTHEK

Bibliotheksplatz 2 | (♿) | (♿) | WC

### 18:30 + 19:30 + 20:30 // Führung durch die Restaurierungswerkstatt der ThULB

Hier erfahren Sie Spannendes zu den Arbeiten mit den historischen Beständen. Max. 20 Personen pro Gruppe (Anmeldung über [susanne.rueckert@uni-jena.de](mailto:susanne.rueckert@uni-jena.de) ab 18.05.2026)

→ Treffpunkt am Lieferanteneingang, Bibliotheksweg 2

### 18:00 + 19:00 + 20:00 + 21:00 // Führung durch den Historischen Fürstenkeller

Informationen zur Geschichte, Bauweise und einer möglichen Zukunft?

→ Treffpunkt am Lieferanteneingang, Bibliotheksweg 2, Dauer ca. 30 bis 45 min.

### 18:00 – 21:45 // Professionelle Fotostation

Unser digiTeam gibt Ihnen die Möglichkeit, ein mitgebrachtes Lieblingsobjekt durch unseren Fotografen professionell fotografieren zu lassen. → Foyer der ThULB, Bibliotheksplatz 2



© Cornelia Weihe

## 18 UNI JENA: FROMMANSCHER SKULPTUREN GARTEN | (♿) | (♿)

In Kooperation mit dem Jenaer Kunstverein präsentiert der Frommannsche Skulpturen Garten in der Ausstellung „lucide“ Metallsulpturen der Hallenser Künstlerin Cornelia Weihe.

17:00 – 20:00 // Der Skulpturengarten ist geöffnet

19:00 – 20:00 // Kuratorinnenführung



© Axel Karsten

## 19 UNI JENA: PAPYRUSSAMMLUNG

Fürstengraben 25 | (♿) | WC

17:00 – 22:00 // Offene Ausstellung:

### »Wunder aus dem Wüstensand«

Hier können Sie antike Schriftzeugnisse aus dem alten Ägypten bewundern und manches über den Literaturbetrieb, die Verwaltung und den Alltag in der Antike lernen.

### 18:45 – 19:15 // Führung: »Das Deutsche Papyruskartell, oder: Wie Papyrustexte von Ägypten nach Jena kamen«

Sie erhalten einen vertieften Einblick in die Geschichte der Jenaer Papyrussammlung.

### 19:45 – 20:15 // Führung: »Schreiben wie die alten Griechen, Römer und Ägypter« (♿)

Womit schrieb man in der Antike? Wie sahen Bücher aus? Wer lernte schreiben? Diese und andere spannende Fragen erwarten Sie.

(Geeignet für Kinder und Erwachsene ab 6 Jahren)



© ZEISS Archiv

## 20 ZEISS-PLANETARIUM JENA

Am Planetarium 5

### 18:00 + 20:00 // 100 Jahre Planetarium: Geschichte, Gegenwart und Zukunft erleben

Baustellenführungen und je nach Baustellenfortschritt eventuell Kuppelvorführungen zu jeder vollen Stunde, max. 20 Personen, ab 16 J. Mit Voranmeldung unter Tel.: 03641 885488



© Jenakultur, C. Worsch

## 21 KARMELITENKLOSTER

Engelplatz 3



**17:30 + 18:30 + 19:30 // Bruder Johannes erzählt aus dem Klosterleben**

Geschichte(n)führung für Familien zum Leben in einem mittelalterlichen Mönchskloster / für Kinder ab 6 Jahren (30 Min.)

**20:30 + 21:30 + 22:30 // Klostersgeschichte(n)**

Die Kurzführungen durch die zwei erhaltenen Räume des Karmelitenklosters geben Einblick in die Geschichte des Ortes im späten Mittelalter und während der Reformation.

Führungen für Erwachsene (30 Min.)

**21:00 + 22:00 // Jazz-Konzert im Duo der Band »All Hues«**

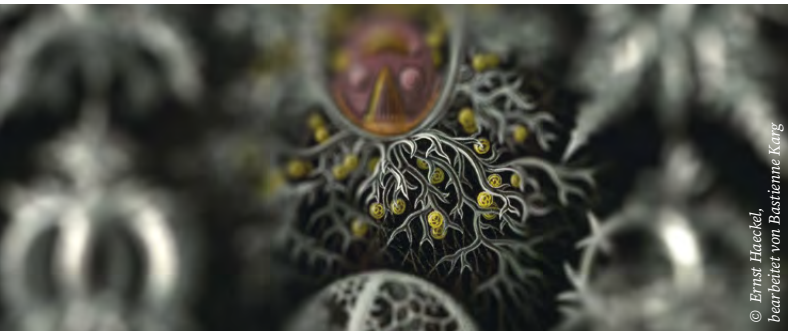

© Ernst-Haeckel, bearbeitet von Bastienne Karg

## 22 UNI JENA: ERNST-HAECKEL-HAUS

Berggasse 7



**17:00 – 22:00 // Wundern im Kleinsten**

Die Natur ist von einer faszinierenden Vielfalt und Schönheit, die dem bloßen Auge meist verborgen bleibt. Um den Wundern auf die Spur zu kommen, lädt das Ernst-Haeckel-Haus zum gemeinsamen Mikroskopieren und Staunen ein.



© Jennifer Gräbner

## 23 UNI JENA: SCHILLERS GARTENHAUS

Schillergässchen 2



**17:00 + 18:00 // Erzähltheater**

„Oh, wie schön ist Panama“. Der Kinderbuchklassiker für Groß und Klein.

**17:30 + 18:30 + 20:30 + 22:00 // Führung:**

**»Die heitre Welt der Wunder ist's allein«**

Eine geführte Tour durch Haus und Garten der Familie Schiller – mit Geschichten, überraschenden Details, ungewöhnlichen Perspektiven und verborgenen Besonderheiten (ca. 30 min)

**18:00 – 21:00 // Zeichnen in Schillers Garten**

Mit Feder & Fantasie durch Schillers Garten. Kreativstation zum Zeichnen, Skizzieren & Schreiben

**18:00 – 23:00 // »Nur ein Wunder kann dich tragen. In das schöne Wunderland«**

Gedanken am Wunderbaum

**19:30 – 20:00 // »Ich habe Schiller nie gesund, sogar äußerst selten angezogen gesehen [...]«**

Aus den Erinnerungen eines Zeitgenossen.

Vorgestellt und erläutert von Sven Schlotter

**19:00 + 20:00 // »Brustbein Bewusstsein«**

Kleiner Elke Erb-Spaziergang durch Schillers Garten (ca. 30 min)

**21:00 – 23:00 // Lyriklaube**

Poetry Slam in Schillers Garten

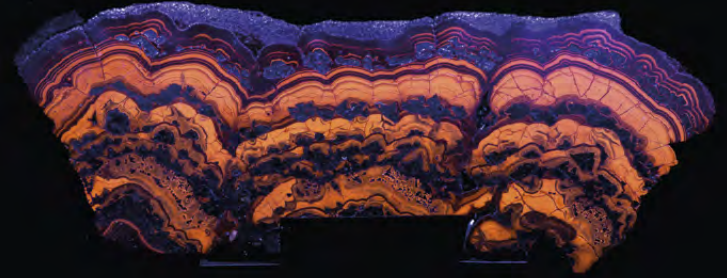
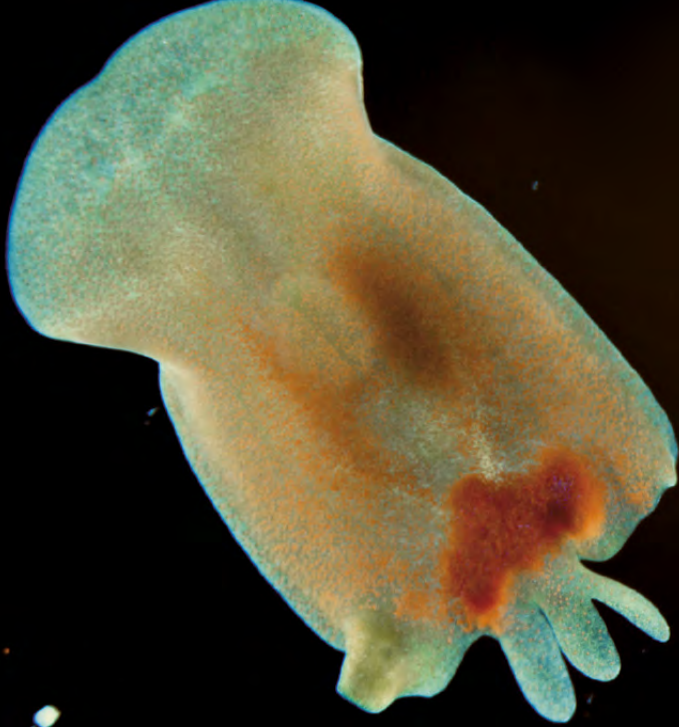

## 24 UNI JENA: PHYLETISCHES MUSEUM

Vor dem Neutor 1

  WC

**17:00 – 23:00 // Interessantes zu Warzenbeißer & Co** 

Portraits der Tiere des Jahres 2026 von Matthias Krüger

→ Treffpunkt: Wirbeltiersaal im 1.OG

**17:00 – 21:00 // Gläserne Konservierung**

Einblick in die Nasssammlung des Museums. Bestaunen Sie einzigartige Objekte, die der Öffentlichkeit ansonsten unzugänglich sind.

**18:00 + 19:00 + 20:00 + 21:00 // Führung:  
Die Schätze hinter den Kulissen: Schädel,  
Federn, Fell und mehr in unserem Magazin**

Inklusive eines wirklich großen Skeletts zum Bestaunen und Anfassen  
Dauer ca. 30 min

**17:30 – 21:30 // MicroZoo** 

Tauchen Sie mit uns in die Vergangenheit ein und begegnen Sie entfernten Verwandten. An kleinen Stationen können Sie verschiedene (kleine) lebende Tiere entdecken.

## 25 UNI JENA: MINERALOGISCHE SAMMLUNG

Sellierstraße 6

   WC

**17:00 – 24:00 // Das UV-Kabinett lädt ein!**

Vorführungen finden zu jeder halben Stunde statt.

**17:00 – 24:00 // Mineral- und Gesteinsbestimmung**   
mitgebrachter Schätze

**17:00 – 21:00 // Basteln mit Mineralen** 

**17:00 – 23:00 // Schatzsuche im Sandkasten**

**17:00 – 24:00 // Der Garten ist geöffnet,**  
ebenso die Bar mit Getränken und Snacks  

**20:30 + 22:30 // »Thüringer Gesteine«**  
Kurzführung durch die Sonderausstellung

**23:00 // »Minecraft – die andere Welt  
aus Mineralen und Gesteinen«**  
Kurzführung durch die Kabinettausstellung



## 26 DEUTSCHES OPTISCHES MUSEUM

Zu Gast in der Mineralogischen Sammlung, Sellierstraße 6



### 17:00 – 24:00 // Mitmach-Angebot »Lichtwunder«:

Wir geben einen Einblick in die zukünftigen interaktiven Stationen im D.O.M. Lassen Sie sich vom Farbspiel des polarisierten Lichts begeistern.

### 17:00 – 24:00 // Mitmach-Angebot »Visuelle Wunder«:

Wie funktionieren Linsen, die nicht gegessen werden können? Können wir unseren Augen trauen? Erleben Sie selbst optische Phänomene!

### 17:00 – 24:00 // »Weltwunder«:

#### Digitale Präsentation und museale Objekte

Gehen Sie mit uns auf digitale Reise und entdecken Sie unsere Guckkastenbilder. Highlight: Blicken Sie durch einen historischen Guckkasten aus unserer Sammlung.

### 17:00 – 24:00 // »Spurensuche«:

#### Bücherstand Provenienzforschung

Erwerben Sie unsere Sammelbände „Technisches Kulturgut“ (Band 1 und Band 2 sowie druckfrisch Band 3) und kommen Sie mit unseren Provenienzforschern ins Gespräch. Gerne signieren wir Ihr Exemplar.

## 27 SCHOTT VILLA

Otto-Schott-Straße 13



### 17:00 – 23:00 // Mitmachaktion für Kinder: Glas bemalen

### 17:00 – 23:00 // Mitmachaktion für Kinder und Erwachsene: Glastangrams zusammensetzen

### 18:00 + 20:30 + 22:00 // Führungen zum 175. Geburtstag von Otto Schott

Auf den Spuren des Firmengründers in seinen Briefen und Erinnerungen (Dauer 30 Min.)

### 17:00 – 24:00 // Historische Filme des SCHOTT Film- und Videoklubs

In den Spuren der Werkbahn

### 19:00 – 20:00 // Das SCHOTT Blasorchester stellt sich musikalisch vor

### 17:00 – 22:00 // Der Rost brennt

**175** Jahre  
Otto Schott



© Jürgen Helwig



## 28 ZEISS ARCHIV: DEPOT DER GERÄTESAMMLUNG

Spitzweidenweg 30



**17:00 – 21:00 // Freier Rundgang durch einen Teil des Depots**

Das ZEISS Archiv präsentiert seine Sammlung von Geräten. Diese Objekte veranschaulichen in besonderer Weise die Produktgeschichte und die wissenschaftliche Entwicklung von ZEISS. Sie werden an Ausstellungen und Museen ausgeliehen, um das Erbe des Unternehmens zu präsentieren. Spannende Exponate im Depot können Kinder mit Hilfe einer Schnitzeljagd entdecken.

**17:00 + 18:00 + 20:00 (deutsch) + 19:00 (englisch) // und bei Bedarf Führungen durch das ganze Depot**  
Führungen in Kleingruppen (ca. 30 Min.)

## 30 IMAGINATA e.V.

Löbstedter Str. 67



**17:00 – 24:00 // Die Imaginata ist geöffnet.**

Der Stationenpark hat mit über 100 naturwissenschaftlichen Stationen, welche zum Staunen und Experimentieren einladen, geöffnet.

**20:00 + 22:00 // Führungen durch das historische Umspannwerk**

Die ersten Gebäude des Umspannwerkes feiern dieses Jahr ihr 100-jähriges Jubiläum. Erfahren Sie mehr über die Geschichte des technischen Denkmals und entdeckt in einem Rundgang durch sonst unzugängliche Bereiche die originalen Gerätschaften und Armaturen.



## 29 TELEFONMUSEUM JENA

Löbstedter Str. 49



**18:00 – 24:00 // Führung zu jeder vollen Stunde**  
Führung durch das Telefonmuseum mit ausführlicher Erklärung der Technik und der Geschichte



## 31 MUSEUM 1806

Jenaer Straße 12, Cospeda



**Samstag, 6. Juni, 10:00 – 15:00 // Das Museum hat geöffnet.**

Die Eintrittskarten der Langen Nacht der Museen Jena haben an diesem Tag für den Museumsbesuch in Cospeda Gültigkeit.



## MUSEUMSNACHT-RALLYE

Wer den Wundern noch näher auf die Spur kommen will, der kann an der **Schatzsuche** teilnehmen. Die Eule weist an den Stationen den Weg. **Wer drei oder mehr Fragen richtig beantwortet**, kann sich in der Museumswerkstatt der Städtischen Museen einen Preis abholen. Aufgepasst: Wer alle Fragen beantwortet, hat die Chance auf einen Extra-Preis.

Die Fragen finden sich bei der Schatz-Markierungen an den verschiedenen Stationen – einfach Frage beantworten, Goldpunkt erhalten und hier aufkleben:



Bei folgenden Stationen gibt es Fragen und bei der richtigen Antwort einen Goldpunkt:

- Stadtmuseum Jena
- Kunstsammlung Jena
- Romantikerhaus
- Antikensammlung
- Deutsche Optische Museum
- Ernst-Haeckel-Haus
- Friedenskirche
- Herbarium Haussknecht
- Kunstverein Jena
- Mineralogische Sammlung
- Papyrussammlung
- Schillers Gartenhaus
- SCHOTT Villa
- THULB

08/07 —————> 23/08

→ Theatervorplatz / Jena

Adja & Sorvina / **Agnes Obel Bosse** / Buntspecht  
 Charles Pasi / Conic Rose  
 Dominique Fils-Aimé  
 Enno Bunger & Marlo Grosshardt  
**Kruder & Dorfmeister**  
 Les Négresses Vertes  
 LudoWic / Luiku / Mari Froes  
 Marialy Pacheo Trio & Rasha Nahas  
**Max Herre & Joy Denalane**  
 Mine / Nik West  
**Nils Landgren & Jenaer Philharmonie**  
 Nouvelle Vague  
 Robag Wruhme  
 Robinson Khoury – MÿA  
**Rocket Men**  
**Sportfreunde Stiller**  
 Šuma Čovjek  
**Tanita Tikaram**  
 The Brooks  
 Ukulele Death Squad  
**Von Wegen Lisbeth**

**KONZERTARENA**  
**FILMARENA**  
**THEATERARENA**  
**ARENAOVERTÜRE**  
**KINDERARENA**



tickets@jena.de  
 03641 49 80 60  
 ↗ kulturarena.de



# kulturarena

2026

JENAKULTUR.



■ JENA LICHTSTADT.

# WAS IST LOS IN JENA UND UMGEBUNG?

[www.jena-veranstaltungen.de](http://www.jena-veranstaltungen.de)

